



CONSIGLIO REGIONALE DELLA PUGLIA

*Gruppo Consiliare*

**"AZIONE"**

---

AL PRESENTE RENDICONTO SONO ALLEGATI: REGOLAMENTO  
INTERNO DEL GRUPPO CONSILIARE AZIONE - DICHIARAZIONE DI  
VERIDICITA' E CORRETTEZZA DELLE SPESE - DICHIARAZIONE DI  
CONFORMITA' DELLA DOCUMENTAZIONE CONTABILE AGLI  
ORIGINALI - DELIBERE DEL GRUPPO CONSILIARE AZIONE -  
COPIA CONTRATTI DEI COLLABORATORI E CONSULENTI E  
RELATIVI ALLEGATI - RELAZIONI DEI COLLABORATORI E DEI  
CONSULENTI



CONSIGLIO REGIONALE DELLA PUGLIA

Gruppo Consiliare

"AZIONE"

Modello di rendicontazione annuale del Gruppo Consiliare AZIONE - Esercizio 2024 -  
Legislatura XI

	ENTRATE DISPONIBILI NELL'ESERCIZIO	
A1	Fondi trasferiti per spese di funzionamento	€ 15.000,00
A2	Fondi trasferiti per spese di personale	€ 159.870,48
A3-A22	Altre entrate (Vedasi allegato)	€ 0,00
A4	Fondo cassa esercizi precedenti per spese di funzionamento	€ 2.820,82
A5	Fondo cassa esercizi precedenti per spese di personale	€ 83.133,38
	<b>TOTALE ENTRATE</b>	<b>€ 260.824,68</b>

	USCITE PAGATE NELL'ESERCIZIO	
A6	Spese per il personale sostenute dal gruppo	€ 127.721,15
A7	Versamento ritenute fiscali e previdenziali per spese di personale	€ 34.254,36
A8	Rimborso spese per missioni e trasferte del personale del gruppo	€ 0,00
A9	Spese per acquisto buoni pasto del personale del gruppo	€ 0,00
A10	Spese per la relazione, stampa e spedizione di pubblicazioni o periodici e altre spese di comunicazione, anche web	€ 135,00
A11	Spese consulenze, studi e incarichi	€ 6.868,00
A12	Spese postali e telegrafiche	€ 0,00
A13	Spese telefoniche e di trasmissione dati	€ 0,00
A14	Spese di cancelleria e stampati	€ 190,00
A15	Spese per duplicazione e stampa	€ 0,00
A16	Spese per libri, riviste, pubblicazioni e quotidiani	€ 0,00
A17	Spese per attività promozionali, di rappresentanza, convegni e attività di aggiornamento	€ 0,00
A18	Spese per l'acquisto o il noleggio di cellulari per il gruppo	€ 0,00
A19	Spese per l'acquisto o il noleggio di dotazioni informatiche e di ufficio	€ 135,00
A20	Spese logistiche (affitto sale riunioni, attrezzature e altri servizi logistici e ausiliari)	€ 0,00
A21-A23	Altre spese (Vedasi allegato)	€ 249,12
	<b>TOTALE USCITE</b>	<b>€ 169.552,63</b>

---

**Modello di rendicontazione annuale del Gruppo Consiliare AZIONE - Esercizio 2024 -  
Legislatura XI**

Fondo iniziale di cassa per spese di funzionamento	€ 2.820,82
Fondo iniziale di cassa per spese di personale	€ 83.133,38
ENTRATE riscosse per l'esercizio	€ 174.870,48
USCITE pagate nell'esercizio	€ 169.552,63
Fondo di cassa finale per spese di funzionamento	€ 10.243,70
Fondo di cassa finale per spese di personale	€ 81.028,35

Il sottoscritto, nel presentare il rendiconto delle spese sostenute nel corso dell'anno su indicato, dichiara, in adempimento a quanto previsto dall'art.6, comma 2, della Legge regionale 11/01/1994 n°3, che i contributi assegnati sono stati utilizzati per fini istituzionali del gruppo stesso. L'avanzo di cassa è già impegnato per la programmazione e la realizzazione di manifestazioni politiche ed istituzionali sull'intero territorio regionale. La documentazione originale delle spese è custodita presso il Gruppo.

**IL PRESIDENTE del Gruppo Consiliare**

AZIONE

Mennea Ruggiero



Firmato digitalmente da:

**RUGGIERO MENNEA**

**21/01/2025 10:07**



Alessandro  
Antonio  
Leoci  
05.02.2025  
15:33:49  
GMT+02:00

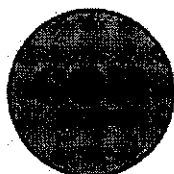

CONSIGLIO REGIONALE DELLA PUGLIA

*Gruppo Consiliare*

**"Con Emiliano"**

---

**RENDICONTO ESERCIZIO 2024 XI LEGISLATURA**



# CONSIGLIO REGIONALE DELLA PUGLIA

Gruppo Consiliare

"Con Emiliano"

## Modello di rendicontazione annuale del Gruppo Consiliare Con Emiliano - Esercizio 2024 - Legislatura XI

	ENTRATE DISPONIBILI NELL'ESERCIZIO	
A1	Fondi trasferiti per spese di funzionamento	€ 21.666,69
A2	Fondi trasferiti per spese di personale	€ 230.115,90
A3-A22	Altre entrate (Vedasi allegato)	€ 0,00
A4	Fondo cassa esercizi precedenti per spese di funzionamento	€ 9.388,88
A5	Fondo cassa esercizi precedenti per spese di personale	€ 34.153,17
	<b>TOTALE ENTRATE</b>	<b>€ 295.324,64</b>
	USCITE PAGATE NELL'ESERCIZIO	
A6	Spese per il personale sostenute dal gruppo	€ 198.431,29
A7	Versamento ritenute fiscali e previdenziali per spese di personale	€ 50.360,74
A8	Rimborso spese per missioni e trasferte del personale del gruppo	€ 2.105,00
A9	Spese per acquisto buoni pasto del personale del gruppo	€ 0,00
A10	Spese per la relazione, stampa e spedizione di pubblicazioni o periodici e altre spese di comunicazione, anche web	€ 20.802,00
A11	Spese consulenze, studi e incarichi	€ 1.200,00
A12	Spese postali e telegrafiche	€ 0,00
A13	Spese telefoniche e di trasmissione dati	€ 0,00
A14	Spese di cancelleria e stampati	€ 0,00
A15	Spese per duplicazione e stampa	€ 0,00
A16	Spese per libri, riviste, pubblicazioni e quotidiani	€ 0,00
A17	Spese per attività promozionali, di rappresentanza, convegni e attività di aggiornamento	€ 0,00
A18	Spese per l'acquisto o il noleggio di cellulari per il gruppo	€ 0,00
A19	Spese per l'acquisto o il noleggio di dotazioni informatiche e di ufficio	€ 1.679,00
A20	Spese logistiche (affitto sale riunioni, attrezzature e altri servizi logistici e ausiliari)	€ 793,00
A21-A23	Altre spese (Vedasi allegato)	€ 402,08
	<b>TOTALE USCITE</b>	<b>€ 275.773,11</b>



## CONSIGLIO REGIONALE DELLA PUGLIA

*Gruppo Consiliare*

**"Con Emiliano"**

---

### Modello di rendicontazione annuale del Gruppo Consiliare Con Emiliano - Esercizio 2024 - Legislatura XI

Fondo iniziale di cassa per spese di funzionamento	€ 9.388,88
Fondo iniziale di cassa per spese di personale	€ 34.153,17
ENTRATE riscosse per l'esercizio	€ 251.782,59
USCITE pagate nell'esercizio	€ 275.773,11
Fondo di cassa finale per spese di funzionamento	€ 6.179,49
Fondo di cassa finale per spese di personale	€ 13.372,04

Il sottoscritto, nel presentare il rendiconto delle spese sostenute nel corso dell'anno su indicato, dichiara, in adempimento a quanto previsto dall'art.6, comma 2, della Legge regionale 11/01/1994 n°3, che i contributi assegnati sono stati utilizzati per fini istituzionali del gruppo stesso. L'avanzo di cassa è già impegnato per la programmazione e la realizzazione di manifestazioni politiche ed istituzionali sull'intero territorio regionale. La documentazione originale delle spese è custodita presso il Gruppo.

**IL PRESIDENTE del Gruppo Consiliare**

Con Emiliano

Leoci Alessandro Antonio



CONSIGLIO REGIONALE DELLA PUGLIA

*Gruppo Consiliare*

**"Con Emiliano"**

---

**RENDICONTO ESERCIZIO 2024 XI LEGISLATURA**



## CONSIGLIO REGIONALE DELLA PUGLIA

*Gruppo Consiliare*

**"Con Emiliano"**

### Modello di rendicontazione annuale del Gruppo Consiliare Con Emiliano - Esercizio 2024 - Legislatura XI

	<b>ENTRATE DISPONIBILI NELL'ESERCIZIO</b>	
A1	Fondi trasferiti per spese di funzionamento	€ 21.666,69
A2	Fondi trasferiti per spese di personale	€ 228.782,68
A3-A22	Altre entrate (Vedasi allegato)	€ 0,00
A4	Fondo cassa esercizi precedenti per spese di funzionamento	€ 9.388,88
A5	Fondo cassa esercizi precedenti per spese di personale	€ 34.153,17
	<b>TOTALE ENTRATE</b>	<b>€ 293.991,42</b>
	<b>USCITE PAGATE NELL'ESERCIZIO</b>	
A6	Spese per il personale sostenute dal gruppo	€ 197.098,07
A7	Versamento ritenute fiscali e previdenziali per spese di personale	€ 50.360,74
A8	Rimborso spese per missioni e trasferte del personale del gruppo	€ 2.105,00
A9	Spese per acquisto buoni pasto del personale del gruppo	€ 0,00
A10	Spese per la relazione, stampa e spedizione di pubblicazioni o periodici e altre spese di comunicazione, anche web	€ 20.802,00
A11	Spese consulenze, studi e incarichi	€ 1.200,00
A12	Spese postali e telegrafiche	€ 0,00
A13	Spese telefoniche e di trasmissione dati	€ 0,00
A14	Spese di cancelleria e stampati	€ 0,00
A15	Spese per duplicazione e stampa	€ 0,00
A16	Spese per libri, riviste, pubblicazioni e quotidiani	€ 0,00
A17	Spese per attività promozionali, di rappresentanza, convegni e attività di aggiornamento	€ 0,00
A18	Spese per l'acquisto o il noleggio di cellulari per il gruppo	€ 0,00
A19	Spese per l'acquisto o il noleggio di dotazioni informatiche e di ufficio	€ 1.679,00
A20	Spese logistiche (affitto sale riunioni, attrezzature e altri servizi logistici e ausiliari)	€ 793,00
A21-A23	Altre spese (Vedasi allegato)	€ 402,08
	<b>TOTALE USCITE</b>	<b>€ 274.439,89</b>





## CONSIGLIO REGIONALE DELLA PUGLIA

*Gruppo Consiliare*

**"Con Emiliano"**

### Modello di rendicontazione annuale del Gruppo Consiliare Con Emiliano - Esercizio 2024 - Legislatura XI

Fondo iniziale di cassa per spese di funzionamento	€ 9.388,88
Fondo iniziale di cassa per spese di personale	€ 34.153,17
ENTRATE riscosse per l'esercizio	€ 250.449,37
USCITE pagate nell'esercizio	€ 274.439,89
Fondo di cassa finale per spese di funzionamento	€ 6.179,49
Fondo di cassa finale per spese di personale	€ 13.372,04

Il sottoscritto, nel presentare il rendiconto delle spese sostenute nel corso dell'anno su indicato, dichiara, in adempimento a quanto previsto dall'art.6, comma 2, della Legge regionale 11/01/1994 n°3, che i contributi assegnati sono stati utilizzati per fini istituzionali del gruppo stesso. L'avanzo di cassa è già impegnato per la programmazione e la realizzazione di manifestazioni politiche ed istituzionali sull'intero territorio regionale. La documentazione originale delle spese è custodita presso il Gruppo.

**IL PRESIDENTE del Gruppo Consiliare**

Con Emiliano

Leoci Alessandro Antonio

Alessandro  
Antonio  
Leoci  
18.03.2025  
13:37:25  
GMT+01:00





CONSIGLIO REGIONALE DELLA PUGLIA

*Gruppo Consiliare*

**"Forza Italia"**

---

RENDICONTO ANNUALE ESERCIZIO 2024 GRUPPO CONSILIARE  
FORZA ITALIA REGIONE PUGLIA - XI LEGISLATURA



## CONSIGLIO REGIONALE DELLA PUGLIA

*Gruppo Consiliare*

**"Forza Italia"**

### Modello di rendicontazione annuale del Gruppo Consiliare Forza Italia - Esercizio 2024 - Legislatura XI

	<b>ENTRATE DISPONIBILI NELL'ESERCIZIO</b>	
A1	Fondi trasferiti per spese di funzionamento	€ 23.333,31
A2	Fondi trasferiti per spese di personale	€ 250.828,76
A3-A22	Altre entrate (Vedasi allegato)	€ 1.089,06
A4	Fondo cassa esercizi precedenti per spese di funzionamento	€ 23.289,69
A5	Fondo cassa esercizi precedenti per spese di personale	€ 65.833,55
	<b>TOTALE ENTRATE</b>	<b>€ 364.374,37</b>

	<b>USCITE PAGATE NELL'ESERCIZIO</b>	
A6	Spese per il personale sostenute dal gruppo	€ 237.470,36
A7	Versamento ritenute fiscali e previdenziali per spese di personale	€ 39.177,04
A8	Rimborso spese per missioni e trasferte del personale del gruppo	€ 0,00
A9	Spese per acquisto buoni pasto del personale del gruppo	€ 0,00
A10	Spese per la relazione, stampa e spedizione di pubblicazioni o periodici e altre spese di comunicazione, anche web	€ 0,00
A11	Spese consulenze, studi e incarichi	€ 11.211,85
A12	Spese postali e telegrafiche	€ 0,00
A13	Spese telefoniche e di trasmissione dati	€ 0,00
A14	Spese di cancelleria e stampati	€ 7.893,41
A15	Spese per duplicazione e stampa	€ 0,00
A16	Spese per libri, riviste, pubblicazioni e quotidiani	€ 0,00
A17	Spese per attività promozionali, di rappresentanza, convegni e attività di aggiornamento	€ 0,00
A18	Spese per l'acquisto o il noleggio di cellulari per il gruppo	€ 0,00
A19	Spese per l'acquisto o il noleggio di dotazioni informatiche e di ufficio	€ 0,00
A20	Spese logistiche (affitto sale riunioni, attrezzature e altri servizi logistici e ausiliari)	€ 1.850,00
A21-A23	Altre spese (Vedasi allegato)	€ 363,76
	<b>TOTALE USCITE</b>	<b>€ 297.966,42</b>



## CONSIGLIO REGIONALE DELLA PUGLIA

*Gruppo Consiliare*

**"Forza Italia"**

### Modello di rendicontazione annuale del Gruppo Consiliare Forza Italia - Esercizio 2024 - Legislatura XI

Fondo iniziale di cassa per spese di funzionamento	€ 23.289,69
Fondo iniziale di cassa per spese di personale	€ 65.833,55
ENTRATE riscosse per l'esercizio	€ 275.251,13
USCITE pagate nell'esercizio	€ 297.966,42
Fondo di cassa finale per spese di funzionamento	€ 25.393,04
Fondo di cassa finale per spese di personale	€ 41.014,91

Il sottoscritto, nel presentare il rendiconto delle spese sostenute nel corso dell'anno su indicato, dichiara, in adempimento a quanto previsto dall'art.6, comma 2, della Legge regionale 11/01/1994 n°3, che i contributi assegnati sono stati utilizzati per fini istituzionali del gruppo stesso. L'avanzo di cassa è già impegnato per la programmazione e la realizzazione di manifestazioni politiche ed istituzionali sull'intero territorio regionale. La documentazione originale delle spese è custodita presso il Gruppo.

**IL PRESIDENTE del Gruppo Consiliare**

Forza Italia

Mazzotta Paride

MAZZOTTA  
PARIDE  
26.02.2025  
17:16:46  
GMT+02:00





CONSIGLIO REGIONALE DELLA PUGLIA

*Gruppo Consiliare*

**"Forza Italia"**

---

RENDICONTO ANNUALE ESERCIZIO 2024 GRUPPO CONSILIARE  
FORZA ITALIA REGIONE PUGLIA - XI LEGISLATURA



## CONSIGLIO REGIONALE DELLA PUGLIA

*Gruppo Consiliare*

**"Forza Italia"**

### Modello di rendicontazione annuale del Gruppo Consiliare Forza Italia - Esercizio 2024 - Legislatura XI

	<b>ENTRATE DISPONIBILI NELL'ESERCIZIO</b>	
A1	Fondi trasferiti per spese di funzionamento	€ 23.333,31
A2	Fondi trasferiti per spese di personale	€ 250.828,76
A3-A22	Altre entrate (Vedasi allegato)	€ 1.089,06
A4	Fondo cassa esercizi precedenti per spese di funzionamento	€ 23.289,69
A5	Fondo cassa esercizi precedenti per spese di personale	€ 65.833,55
	<b>TOTALE ENTRATE</b>	<b>€ 364.374,37</b>

	<b>USCITE PAGATE NELL'ESERCIZIO</b>	
A6	Spese per il personale sostenute dal gruppo	€ 217.070,36
A7	Versamento ritenute fiscali e previdenziali per spese di personale	€ 36.638,38
A8	Rimborso spese per missioni e trasferte del personale del gruppo	€ 0,00
A9	Spese per acquisto buoni pasto del personale del gruppo	€ 0,00
A10	Spese per la relazione, stampa e spedizione di pubblicazioni o periodici e altre spese di comunicazione, anche web	€ 9.350,51
A11	Spese consulenze, studi e incarichi	€ 24.800,00
A12	Spese postali e telegrafiche	€ 0,00
A13	Spese telefoniche e di trasmissione dati	€ 0,00
A14	Spese di cancelleria e stampati	€ 7.893,41
A15	Spese per duplicazione e stampa	€ 0,00
A16	Spese per libri, riviste, pubblicazioni e quotidiani	€ 0,00
A17	Spese per attività promozionali, di rappresentanza, convegni e attività di aggiornamento	€ 0,00
A18	Spese per l'acquisto o il noleggio di cellulari per il gruppo	€ 0,00
A19	Spese per l'acquisto o il noleggio di dotazioni informatiche e di ufficio	€ 0,00
A20	Spese logistiche (affitto sale riunioni, attrezzature e altri servizi logistici e ausiliari)	€ 1.850,00
A21-A23	Altre spese (Vedasi allegato)	€ 363,76
	<b>TOTALE USCITE</b>	<b>€ 297.966,42</b>



## CONSIGLIO REGIONALE DELLA PUGLIA

*Gruppo Consiliare*

**"Forza Italia"**

---

### **Modello di rendicontazione annuale del Gruppo Consiliare Forza Italia - Esercizio 2024** **- Legislatura XI**

Fondo iniziale di cassa per spese di funzionamento	€ 23.289,69
Fondo iniziale di cassa per spese di personale	€ 65.833,55
ENTRATE riscosse per l'esercizio	€ 275.251,13
USCITE pagate nell'esercizio	€ 297.966,42
Fondo di cassa finale per spese di funzionamento	€ 2.454,38
Fondo di cassa finale per spese di personale	€ 63.953,57

Il sottoscritto, nel presentare il rendiconto delle spese sostenute nel corso dell'anno su indicato, dichiara, in adempimento a quanto previsto dall'art.6, comma 2, della Legge regionale 11/01/1994 n°3, che i contributi assegnati sono stati utilizzati per fini istituzionali del gruppo stesso. L'avanzo di cassa è già impegnato per la programmazione e la realizzazione di manifestazioni politiche ed istituzionali sull'intero territorio regionale. La documentazione originale delle spese è custodita presso il Gruppo.

**IL PRESIDENTE del Gruppo Consiliare**

Forza Italia

Mazzotta Paride

MAZZOTTA  
PARIDE  
07.05.2025  
11:43:07  
GMT+02:00





CONSIGLIO REGIONALE DELLA PUGLIA

*Gruppo Consiliare*

**"Fratelli D'Italia"**

---

**RENDICONTO ANNUALE ESERCIZIO 2024 GRUPPO CONSILIARE**  
**FRATELLI D'ITALIA REGIONE PUGLIA - XI LEGISLATURA**





## CONSIGLIO REGIONALE DELLA PUGLIA

*Gruppo Consiliare*

**"Fratelli D'Italia"**

### Modello di rendicontazione annuale del Gruppo Consiliare Fratelli D'Italia - Esercizio 2024 - Legislatura XI

	<b>ENTRATE DISPONIBILI NELL'ESERCIZIO</b>	
A1	Fondi trasferiti per spese di funzionamento	€ 30.000,00
A2	Fondi trasferiti per spese di personale	€ 319.740,96
A3-A22	Altre entrate (Vedasi allegato)	€ 3.300,20
A4	Fondo cassa esercizi precedenti per spese di funzionamento	€ 5.076,49
A5	Fondo cassa esercizi precedenti per spese di personale	€ 155.900,18
	<b>TOTALE ENTRATE</b>	<b>€ 514.017,83</b>

	<b>USCITE PAGATE NELL'ESERCIZIO</b>	
A6	Spese per il personale sostenute dal gruppo	€ 283.557,07
A7	Versamento ritenute fiscali e previdenziali per spese di personale	€ 86.508,27
A8	Rimborso spese per missioni e trasferte del personale del gruppo	€ 0,00
A9	Spese per acquisto buoni pasto del personale del gruppo	€ 0,00
A10	Spese per la relazione, stampa e spedizione di pubblicazioni o periodici e altre spese di comunicazione, anche web	€ 976,00
A11	Spese consulenze, studi e incarichi	€ 20.833,19
A12	Spese postali e telegrafiche	€ 0,00
A13	Spese telefoniche e di trasmissione dati	€ 0,00
A14	Spese di cancelleria e stampati	€ 476,35
A15	Spese per duplicazione e stampa	€ 0,00
A16	Spese per libri, riviste, pubblicazioni e quotidiani	€ 0,00
A17	Spese per attività promozionali, di rappresentanza, convegni e attività di aggiornamento	€ 0,00
A18	Spese per l'acquisto o il noleggio di cellulari per il gruppo	€ 0,00
A19	Spese per l'acquisto o il noleggio di dotazioni informatiche e di ufficio	€ 0,00
A20	Spese logistiche (affitto sale riunioni, attrezzature e altri servizi logistici e ausiliari)	€ 341,60
A21-A23	Altre spese (Vedasi allegato)	€ 599,67
	<b>TOTALE USCITE</b>	<b>€ 393.292,15</b>



## CONSIGLIO REGIONALE DELLA PUGLIA

*Gruppo Consiliare*

**"Fratelli D'Italia"**

---

### Modello di rendicontazione annuale del Gruppo Consiliare Fratelli D'Italia - Esercizio 2024 - Legislatura XI

Fondo iniziale di cassa per spese di funzionamento	€ 5.076,49
Fondo iniziale di cassa per spese di personale	€ 155.900,18
ENTRATE riscosse per l'esercizio	€ 353.041,16
USCITE pagate nell'esercizio	€ 393.292,15
Fondo di cassa finale per spese di funzionamento	€ 15.149,88
Fondo di cassa finale per spese di personale	€ 105.575,80

Il sottoscritto, nel presentare il rendiconto delle spese sostenute nel corso dell'anno su indicato, dichiara, in adempimento a quanto previsto dall'art.6, comma 2, della Legge regionale 11/01/1994 n°3, che i contributi assegnati sono stati utilizzati per fini istituzionali del gruppo stesso. L'avanzo di cassa è già impegnato per la programmazione e la realizzazione di manifestazioni politiche ed istituzionali sull'intero territorio regionale. La documentazione originale delle spese è custodita presso il Gruppo.

**IL PRESIDENTE del Gruppo Consiliare**

Fratelli D'Italia

Perrini Renato

RENATO  
PERRINI  
28.02.2025  
16:21:21  
GMT+02:00





CONSIGLIO REGIONALE DELLA PUGLIA

*Gruppo Consiliare*

**"La Puglia Domani"**

---

Paolo  
Pagliaro  
22.01.2025  
19:00:19  
GMT+02:00





# CONSIGLIO REGIONALE DELLA PUGLIA

Gruppo Consiliare

"La Puglia Domani"

## Modello di rendicontazione annuale del Gruppo Consiliare La Puglia Domani - Esercizio 2024 - Legislatura XI

	ENTRATE DISPONIBILI NELL'ESERCIZIO	
A1	Fondi trasferiti per spese di funzionamento	€ 9.999,97
A2	Fondi trasferiti per spese di personale	€ 106.580,32
A3-A22	Altre entrate (Vedasi allegato)	€ 0,00
A4	Fondo cassa esercizi precedenti per spese di funzionamento	€ 4.715,29
A5	Fondo cassa esercizi precedenti per spese di personale	€ 80.575,23
	<b>TOTALE ENTRATE</b>	<b>€ 201.870,81</b>
	USCITE PAGATE NELL'ESERCIZIO	
A6	Spese per il personale sostenute dal gruppo	€ 92.794,10
A7	Versamento ritenute fiscali e previdenziali per spese di personale	€ 5.531,56
A8	Rimborso spese per missioni e trasferte del personale del gruppo	€ 0,00
A9	Spese per acquisto buoni pasto del personale del gruppo	€ 0,00
A10	Spese per la relazione, stampa e spedizione di pubblicazioni o periodici e altre spese di comunicazione, anche web	€ 1.004,00
A11	Spese consulenze, studi e incarichi	€ 0,00
A12	Spese postali e telegrafiche	€ 63,44
A13	Spese telefoniche e di trasmissione dati	€ 0,00
A14	Spese di cancelleria e stampati	€ 77,90
A15	Spese per duplicazione e stampa	€ 0,00
A16	Spese per libri, riviste, pubblicazioni e quotidiani	€ 0,00
A17	Spese per attività promozionali, di rappresentanza, convegni e attività di aggiornamento	€ 492,64
A18	Spese per l'acquisto o il noleggio di cellulari per il gruppo	€ 0,00
A19	Spese per l'acquisto o il noleggio di dotazioni informatiche e di ufficio	€ 0,00
A20	Spese logistiche (affitto sale riunioni, attrezzature e altri servizi logistici e ausiliari)	€ 0,00
A21-A23	Altre spese (Vedasi allegato)	€ 223,35
	<b>TOTALE USCITE</b>	<b>€ 100.186,99</b>

Paolo  
Pagliaro  
22.01.2025  
19:00:19  
GMT+02:00



## CONSIGLIO REGIONALE DELLA PUGLIA

*Gruppo Consiliare*

**"La Puglia Domani"**

### Modello di rendicontazione annuale del Gruppo Consiliare La Puglia Domani - Esercizio 2024 - Legislatura XI

Fondo iniziale di cassa per spese di funzionamento	€ 4.715,29
Fondo iniziale di cassa per spese di personale	€ 80.575,23
ENTRATE riscosse per l'esercizio	€ 116.580,29
USCITE pagate nell'esercizio	€ 100.186,99
Fondo di cassa finale per spese di funzionamento	€ 12.853,93
Fondo di cassa finale per spese di personale	€ 88.829,89

Il sottoscritto, nel presentare il rendiconto delle spese sostenute nel corso dell'anno su indicato, dichiara, in adempimento a quanto previsto dall'art.6, comma 2, della Legge regionale 11/01/1994 n°3, che i contributi assegnati sono stati utilizzati per fini istituzionali del gruppo stesso. L'avanzo di cassa è già impegnato per la programmazione e la realizzazione di manifestazioni politiche ed istituzionali sull'intero territorio regionale. La documentazione originale delle spese è custodita presso il Gruppo.

**IL PRESIDENTE del Gruppo Consiliare**

La Puglia Domani

Pagliaro Paolo

Paolo  
Pagliaro  
22.01.2025  
19:00:19  
GMT+02:00





# CONSIGLIO REGIONALE DELLA PUGLIA

Gruppo Consiliare

"La Puglia Domani"

## Modello di rendicontazione annuale del Gruppo Consiliare La Puglia Domani - Esercizio 2024 - Legislatura XI

	ENTRATE DISPONIBILI NELL'ESERCIZIO	
A1	Fondi trasferiti per spese di funzionamento	€ 9.999,97
A2	Fondi trasferiti per spese di personale	€ 106.580,32
A3-A22	Altre entrate (Vedasi allegato)	€ 0,00
A4	Fondo cassa esercizi precedenti per spese di funzionamento	€ 4.774,49
A5	Fondo cassa esercizi precedenti per spese di personale	€ 91.614,17
	TOTALE ENTRATE	€ 212.968,95

	USCITE PAGATE NELL'ESERCIZIO	
A6	Spese per il personale sostenute dal gruppo	€ 92.794,10
A7	Versamento ritenute fiscali e previdenziali per spese di personale	€ 5.531,56
A8	Rimborso spese per missioni e trasferte del personale del gruppo	€ 0,00
A9	Spese per acquisto buoni pasto del personale del gruppo	€ 0,00
A10	Spese per la relazione, stampa e spedizione di pubblicazioni o periodici e altre spese di comunicazione, anche web	€ 1.004,00
A11	Spese consulenze, studi e incarichi	€ 0,00
A12	Spese postali e telegrafiche	€ 63,44
A13	Spese telefoniche e di trasmissione dati	€ 0,00
A14	Spese di cancelleria e stampati	€ 77,90
A15	Spese per duplicazione e stampa	€ 0,00
A16	Spese per libri, riviste, pubblicazioni e quotidiani	€ 0,00
A17	Spese per attività promozionali, di rappresentanza, convegni e attività di aggiornamento	€ 492,64
A18	Spese per l'acquisto o il noleggio di cellulari per il gruppo	€ 0,00
A19	Spese per l'acquisto o il noleggio di dotazioni informatiche e di ufficio	€ 0,00
A20	Spese logistiche (affitto sale riunioni, attrezzature e altri servizi logistici e ausiliari)	€ 0,00
A21-A23	Altre spese (Vedasi allegato)	€ 223,35
	TOTALE USCITE	€ 100.186,99



## CONSIGLIO REGIONALE DELLA PUGLIA

*Gruppo Consiliare*

**"La Puglia Domani"**

### Modello di rendicontazione annuale del Gruppo Consiliare La Puglia Domani - Esercizio 2024 - Legislatura XI

Fondo iniziale di cassa per spese di funzionamento	€ 4.774,49
Fondo iniziale di cassa per spese di personale	€ 91.614,17
ENTRATE riscosse per l'esercizio	€ 116.580,29
USCITE pagate nell'esercizio	€ 100.186,99
Fondo di cassa finale per spese di funzionamento	€ 12.913,13
Fondo di cassa finale per spese di personale	€ 99.868,83

Il sottoscritto, nel presentare il rendiconto delle spese sostenute nel corso dell'anno su indicato, dichiara, in adempimento a quanto previsto dall'art.6, comma 2, della Legge regionale 11/01/1994 n°3, che i contributi assegnati sono stati utilizzati per fini istituzionali del gruppo stesso. L'avanzo di cassa è già impegnato per la programmazione e la realizzazione di manifestazioni politiche ed istituzionali sull'intero territorio regionale. La documentazione originale delle spese è custodita presso il Gruppo.

**IL PRESIDENTE del Gruppo Consiliare**

La Puglia Domani

Pagliaro Paolo

Paolo  
Pagliaro  
26.03.2025  
12:32:08  
GMT+02:00





*Consiglio Regionale della Puglia*

*Gruppo Consiliare la Puglia Domani  
Il Presidente*

**Nota a margine per quadratura rendiconto anno 2024**

Si precisa che abbiamo provveduto a inserire come Fondo cassa esercizi precedenti per spese di funzionamento (voce A4) Euro 4,774,49, e quale residuo Fondo cassa esercizi precedenti per spese di personale (voce A5) Euro 91,614,17. Tuttavia precisiamo che la differenza di cassa di Euro 11.098,14 è dovuta alla circostanza del rimborso effettuato come da piano di ammortamento ricevuto in dodici rate.

Si conclude precisando che l'esercizio anno 2024 chiude, come da rendiconto, per un totale di € 112.781,96 (€ 12.913,13 saldo spese funzionamento ed € 99.868,83 saldo spese del personale). A tale cifra se eliminiamo l'importo regolarmente versato direttamente alla Regione di € 11.098,14 il saldo reale sarà di € 101.683,82 come da estratto conto bancario al 31/12/2024

Tanto si doveva

Consigliere Paolo Pagliaro

Paolo  
Pagliaro  
27.03.2025  
12:11:09  
GMT+01:00

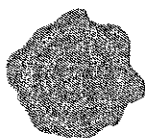





CONSIGLIO REGIONALE DELLA PUGLIA

Gruppo Consiliare

"La Puglia Domani"

Modello di rendicontazione annuale del Gruppo Consiliare La Puglia Domani - Esercizio  
2024 - Legislatura XI

	ENTRATE DISPONIBILI NELL'ESERCIZIO	
A1	Fondi trasferiti per spese di funzionamento	€ 9.999,97
A2	Fondi trasferiti per spese di personale	€ 106.580,32
A3-A22	Altre entrate (Vedasi allegato)	€ 0,00
A4	Fondo cassa esercizi precedenti per spese di funzionamento	€ 4.774,49
A5	Fondo cassa esercizi precedenti per spese di personale	€ 91.614,17
	<b>TOTALE ENTRATE</b>	<b>€ 212.968,95</b>
	USCITE PAGATE NELL'ESERCIZIO	
A6	Spese per il personale sostenute dal gruppo	€ 93.114,10
A7	Versamento ritenute fiscali e previdenziali per spese di personale	€ 5.211,56
A8	Rimborso spese per missioni e trasferte del personale del gruppo	€ 0,00
A9	Spese per acquisto buoni pasto del personale del gruppo	€ 0,00
A10	Spese per la relazione, stampa e spedizione di pubblicazioni o periodici e altre spese di comunicazione, anche web	€ 1.004,00
A11	Spese consulenze, studi e incarichi	€ 0,00
A12	Spese postali e telegrafiche	€ 63,44
A13	Spese telefoniche e di trasmissione dati	€ 0,00
A14	Spese di cancelleria e stampati	€ 77,90
A15	Spese per duplicazione e stampa	€ 0,00
A16	Spese per libri, riviste, pubblicazioni e quotidiani	€ 0,00
A17	Spese per attività promozionali, di rappresentanza, convegni e attività di aggiornamento	€ 492,64
A18	Spese per l'acquisto o il noleggio di cellulari per il gruppo	€ 0,00
A19	Spese per l'acquisto o il noleggio di dotazioni informatiche e di ufficio	€ 0,00
A20	Spese logistiche (affitto sale riunioni, attrezzature e altri servizi logistici e ausiliari)	€ 0,00
A21-A23	Altre spese (Vedasi allegato)	€ 223,35
	<b>TOTALE USCITE</b>	<b>€ 100.186,99</b>



## CONSIGLIO REGIONALE DELLA PUGLIA

*Gruppo Consiliare*

**"La Puglia Domani"**

### Modello di rendicontazione annuale del Gruppo Consiliare La Puglia Domani - Esercizio 2024 - Legislatura XI

Fondo iniziale di cassa per spese di funzionamento	€ 4.774,49
Fondo iniziale di cassa per spese di personale	€ 91.814,17
ENTRATE riscosse per l'esercizio	€ 116.580,29
USCITE pagate nell'esercizio	€ 100.186,99
Fondo di cassa finale per spese di funzionamento	€ 12.913,13
Fondo di cassa finale per spese di personale	€ 99.888,83

Il sottoscritto, nel presentare il rendiconto delle spese sostenute nel corso dell'anno su indicato, dichiara, in adempimento a quanto previsto dall'art.6, comma 2, della Legge regionale 11/01/1994 n°3, che i contributi assegnati sono stati utilizzati per fini istituzionali del gruppo stesso. L'avanzo di cassa è già impegnato per la programmazione e la realizzazione di manifestazioni politiche ed istituzionali sull'intero territorio regionale. La documentazione originale delle spese è custodita presso il Gruppo.

**IL PRESIDENTE del Gruppo Consiliare**

La Puglia Domani

Pagliaro Paolo

Paolo  
Pagliaro  
10.04.2025  
08:58:19  
GMT+02:00

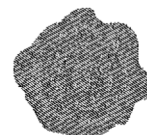



CONSIGLIO REGIONALE DELLA PUGLIA

*Gruppo Consiliare*

**"Lega Salvini Puglia"**

---

**RENDICONTO ANNO 2024 - GRUPPO CONSILIARE LEGA SALVINI**  
**PUGLIA - REGIONE PUGLIA XI LEGISLATURA**



## CONSIGLIO REGIONALE DELLA PUGLIA

*Gruppo Consiliare*

**"Lega Salvini Puglia"**

### Modello di rendicontazione annuale del Gruppo Consiliare Lega Salvini Puglia - Esercizio 2024 - Legislatura XI

	<b>ENTRATE DISPONIBILI NELL'ESERCIZIO</b>	
A1	Fondi trasferiti per spese di funzionamento	€ 1.666,50
A2	Fondi trasferiti per spese di personale	€ 215.519,28
A3-A22	Altre entrate (Vedasi allegato)	€ 0,00
A4	Fondo cassa esercizi precedenti per spese di funzionamento	€ 7.420,81
A5	Fondo cassa esercizi precedenti per spese di personale	€ 97.196,42
	<b>TOTALE ENTRATE</b>	<b>€ 321.803,01</b>

	<b>USCITE PAGATE NELL'ESERCIZIO</b>	
A6	Spese per il personale sostenute dal gruppo	€ 173.655,10
A7	Versamento ritenute fiscali e previdenziali per spese di personale	€ 21.241,64
A8	Rimborso spese per missioni e trasferte del personale del gruppo	€ 0,00
A9	Spese per acquisto buoni pasto del personale del gruppo	€ 0,00
A10	Spese per la relazione, stampa e spedizione di pubblicazioni o periodici e altre spese di comunicazione, anche web	€ 0,00
A11	Spese consulenze, studi e incarichi	€ 0,00
A12	Spese postali e telegrafiche	€ 0,00
A13	Spese telefoniche e di trasmissione dati	€ 0,00
A14	Spese di cancelleria e stampati	€ 21,00
A15	Spese per duplicazione e stampa	€ 0,00
A16	Spese per libri, riviste, pubblicazioni e quotidiani	€ 549,99
A17	Spese per attività promozionali, di rappresentanza, convegni e attività di aggiornamento	€ 0,00
A18	Spese per l'acquisto o il noleggio di cellulari per il gruppo	€ 0,00
A19	Spese per l'acquisto o il noleggio di dotazioni informatiche e di ufficio	€ 0,00
A20	Spese logistiche (affitto sale riunioni, attrezzature e altri servizi logistici e ausiliari)	€ 0,00
A21-A23	Altre spese (Vedasi allegato)	€ 238,48
	<b>TOTALE USCITE</b>	<b>€ 195.706,21</b>



## CONSIGLIO REGIONALE DELLA PUGLIA

*Gruppo Consiliare*

**"Lega Salvini Puglia"**

### Modello di rendicontazione annuale del Gruppo Consiliare Lega Salvini Puglia - Esercizio 2024 - Legislatura XI

Fondo iniziale di cassa per spese di funzionamento	€ 7.420,81
Fondo iniziale di cassa per spese di personale	€ 97.196,42
ENTRATE riscosse per l'esercizio	€ 217.185,78
USCITE pagate nell'esercizio	€ 195.706,21
Fondo di cassa finale per spese di funzionamento	€ 8.277,84
Fondo di cassa finale per spese di personale	€ 117.818,96

Il sottoscritto, nel presentare il rendiconto delle spese sostenute nel corso dell'anno su indicato, dichiara, in adempimento a quanto previsto dall'art.6, comma 2, della Legge regionale 11/01/1994n°3, che i contributi assegnati sono stati utilizzati per fini istituzionali del gruppo stesso. L'avanzo di cassa è già impegnato per la programmazione e la realizzazione di manifestazioni politiche ed istituzionali sull'intero territorio regionale. La documentazione originale delle spese è custodita presso il Gruppo. Si precisa che, in ossequio alla Deliberazione 46/2024/FRG Corte dei Conti si è provveduto al versamento di € 18.358,45 a mezzo bonifico bancario del 01 ottobre 2024 e in ossequio alla Deliberazione 71/2024/FRG Corte dei Conti si è provveduto al versamento in maniera extra conto alla restituzione di € 18,00 a mezzo bonifico bancario del 01 ottobre 2024 .

**IL PRESIDENTE del Gruppo Consiliare**

Lega Salvini Puglia

Conserva Giacomo

**CONSERVA**  
**GIACOMO**  
**06.02.2025**  
**13:37:56**  
**GMT+01:00**





CONSIGLIO REGIONALE DELLA PUGLIA

*Gruppo Consiliare*

**"Lega Salvini Puglia"**

---

RENDICONTO ANNO 2024 - GRUPPO CONSILIARE LEGA SALVINI  
PUGLIA - REGIONE PUGLIA XI LEGISLATURA RETTIFICA A  
SEGUITO DELIBERAZIONE N. 38/2025/FRG CORTE DEI CONTI



## CONSIGLIO REGIONALE DELLA PUGLIA

*Gruppo Consiliare*

**"Lega Salvini Puglia"**

### Modello di rendicontazione annuale del Gruppo Consiliare Lega Salvini Puglia - Esercizio 2024 - Legislatura XI

	<b>ENTRATE DISPONIBILI NELL'ESERCIZIO</b>	
A1	Fondi trasferiti per spese di funzionamento	€ 20.024,95
A2	Fondi trasferiti per spese di personale	€ 215.519,28
A3-A22	Altre entrate (Vedasi allegato)	€ 0,00
A4	Fondo cassa esercizi precedenti per spese di funzionamento	€ 7.420,81
A5	Fondo cassa esercizi precedenti per spese di personale	€ 97.196,42
	<b>TOTALE ENTRATE</b>	<b>€ 340.161,46</b>

	<b>USCITE PAGATE NELL'ESERCIZIO</b>	
A6	Spese per il personale sostenute dal gruppo	€ 173.655,10
A7	Versamento ritenute fiscali e previdenziali per spese di personale	€ 21.241,64
A8	Rimborso spese per missioni e trasferte del personale del gruppo	€ 0,00
A9	Spese per acquisto buoni pasto del personale del gruppo	€ 0,00
A10	Spese per la relazione, stampa e spedizione di pubblicazioni o periodici e altre spese di comunicazione, anche web	€ 0,00
A11	Spese consulenze, studi e incarichi	€ 0,00
A12	Spese postali e telegrafiche	€ 0,00
A13	Spese telefoniche e di trasmissione dati	€ 0,00
A14	Spese di cancelleria e stampati	€ 21,00
A15	Spese per duplicazione e stampa	€ 0,00
A16	Spese per libri, riviste, pubblicazioni e quotidiani	€ 549,99
A17	Spese per attività promozionali, di rappresentanza, convegni e attività di aggiornamento	€ 0,00
A18	Spese per l'acquisto o il noleggio di cellulari per il gruppo	€ 0,00
A19	Spese per l'acquisto o il noleggio di dotazioni informatiche e di ufficio	€ 0,00
A20	Spese logistiche (affitto sale riunioni, attrezzature e altri servizi logistici e ausiliari)	€ 0,00
A21-A23	Altre spese (Vedasi allegato)	€ 238,48
	<b>TOTALE USCITE</b>	<b>€ 195.706,21</b>



## CONSIGLIO REGIONALE DELLA PUGLIA

Gruppo Consiliare

**"Lega Salvini Puglia"**

### Modello di rendicontazione annuale del Gruppo Consiliare Lega Salvini Puglia - Esercizio 2024 - Legislatura XI

Fondo iniziale di cassa per spese di funzionamento	€ 7.420,81
Fondo iniziale di cassa per spese di personale	€ 97.196,42
ENTRATE riscosse per l'esercizio	€ 235.544,23
USCITE pagate nell'esercizio	€ 195.706,21
Fondo di cassa finale per spese di funzionamento	€ 26.636,29
Fondo di cassa finale per spese di personale	€ 117.818,96

Il sottoscritto, nel presentare il rendiconto delle spese sostenute nel corso dell'anno su indicato, dichiara, in adempimento a quanto previsto dall'art.6, comma 2, della Legge regionale 11/01/1994n°3, che i contributi assegnati sono stati utilizzati per fini istituzionali del gruppo stesso. L'avanzo di cassa è già impegnato per la programmazione e la realizzazione di manifestazioni politiche ed istituzionali sull'intero territorio regionale. La documentazione originale delle spese è custodita presso il Gruppo. Si precisa che, in ossequio alla Deliberazione 38/2025/FRG Corte dei Conti, il Gruppo si impegna a ricostituire la somma pari a € 18.358,45 nel conto corrente bancario del Gruppo per di € 18.358,45 sanare l'indebita compensazione entro il 30.06.2025. Inoltre si fa presente che il saldo del c/c al 31.12.2024 non corrisponde a quello del presente Rendiconto per € 18.358,45 in quanto verrà, come già evidenziato, ricostituito entro il 30.06.2025.

IL PRESIDENTE del Gruppo Consiliare

Lega Salvini Puglia

CONSERVA  
GIACOMO  
27.03.2025  
17:12:54  
GMT+02:00  
CONSERVA  
GIACOMO  
27.03.2025  
17:12:54  
GMT+02:00





Massimiliano  
Stellato  
07.02.2025  
13:34:38  
GMT+02:00



CONSIGLIO REGIONALE DELLA PUGLIA

*Gruppo Consiliare*

**"Misto"**

---

## RENDICONTO ESERCIZIO FINANZIARIO 2024 XI LEGISLATURA



# CONSIGLIO REGIONALE DELLA PUGLIA

Gruppo Consiliare

"Misto"

## Modello di rendicontazione annuale del Gruppo Consiliare Misto - Esercizio 2024 - Legislatura XI

	ENTRATE DISPONIBILI NELL'ESERCIZIO	
A1	Fondi trasferiti per spese di funzionamento	€ 19.166,69
A2	Fondi trasferiti per spese di personale	€ 201.772,61
A3-A22	Altre entrate (Vedasi allegato)	€ 0,00
A4	Fondo cassa esercizi precedenti per spese di funzionamento	€ 57.047,09
A5	Fondo cassa esercizi precedenti per spese di personale	€ 136.650,58
	<b>TOTALE ENTRATE</b>	<b>€ 414.636,97</b>
	USCITE PAGATE NELL'ESERCIZIO	
A6	Spese per il personale sostenute dal gruppo	€ 170.743,97
A7	Versamento ritenute fiscali e previdenziali per spese di personale	€ 61.750,44
A8	Rimborso spese per missioni e trasferte del personale del gruppo	€ 0,00
A9	Spese per acquisto buoni pasto del personale del gruppo	€ 0,00
A10	Spese per la relazione, stampa e spedizione di pubblicazioni o periodici e altre spese di comunicazione, anche web	€ 3.660,00
A11	Spese consulenze, studi e incarichi	€ 26.000,00
A12	Spese postali e telegrafiche	€ 0,00
A13	Spese telefoniche e di trasmissione dati	€ 0,00
A14	Spese di cancelleria e stampati	€ 1.952,00
A15	Spese per duplicazione e stampa	€ 0,00
A16	Spese per libri, riviste, pubblicazioni e quotidiani	€ 0,00
A17	Spese per attività promozionali, di rappresentanza, convegni e attività di aggiornamento	€ 0,00
A18	Spese per l'acquisto o il noleggio di cellulari per il gruppo	€ 0,00
A19	Spese per l'acquisto o il noleggio di dotazioni informatiche e di ufficio	€ 30,00
A20	Spese logistiche (affitto sale riunioni, attrezzature e altri servizi logistici e ausiliari)	€ 0,00
A21-A23	Altre spese (Vedasi allegato)	€ 388,48
	<b>TOTALE USCITE</b>	<b>€ 264.524,89</b>



## CONSIGLIO REGIONALE DELLA PUGLIA

*Gruppo Consiliare*

**"Misto"**

### Modello di rendicontazione annuale del Gruppo Consiliare Misto - Esercizio 2024 - Legislatura XI

Fondo iniziale di cassa per spese di funzionamento	€ 57.047,09
Fondo iniziale di cassa per spese di personale	€ 136.650,58
ENTRATE riscosse per l'esercizio	€ 220.939,30
USCITE pagate nell'esercizio	€ 264.524,89
Fondo di cassa finale per spese di funzionamento	€ 44.183,30
Fondo di cassa finale per spese di personale	€ 105.928,78

Il sottoscritto, nel presentare il rendiconto delle spese sostenute nel corso dell'anno su indicato, dichiara, in adempimento a quanto previsto dall'art.6, comma 2, della Legge regionale 11/01/1994 n°3, che i contributi assegnati sono stati utilizzati per fini istituzionali del gruppo stesso. L'avanzo di cassa è già impegnato per la programmazione e la realizzazione di manifestazioni politiche ed istituzionali sull'intero territorio regionale. La documentazione originale delle spese è custodita presso il Gruppo.

**IL PRESIDENTE del Gruppo Consiliare**

Misto

Stellato Massimiliano

Massimiliano  
Stellato  
07.02.2025  
13:34:38  
GMT+02:00





CONSIGLIO REGIONALE DELLA PUGLIA

*Gruppo Consiliare*

**"Movimento 5 Stelle"**

---



# CONSIGLIO REGIONALE DELLA PUGLIA

## Gruppo Consiliare

### "Movimento 5 Stelle"

#### Modello di rendicontazione annuale del Gruppo Consiliare Movimento 5 Stelle - Esercizio 2024 - Legislatura XI

	<b>ENTRATE DISPONIBILI NELL'ESERCIZIO</b>	
A1	Fondi trasferiti per spese di funzionamento	€ 24.999,97
A2	Fondi trasferiti per spese di personale	€ 266.450,80
A3-A22	Altre entrate (Vedasi allegato)	€ 2.799,99
A4	Fondo cassa esercizi precedenti per spese di funzionamento	€ 56.099,73
A5	Fondo cassa esercizi precedenti per spese di personale	€ 101.290,05
	<b>TOTALE ENTRATE</b>	<b>€ 451.640,54</b>

	<b>USCITE PAGATE NELL'ESERCIZIO</b>	
A6	Spese per il personale sostenute dal gruppo	€ 88.189,25
A7	Versamento ritenute fiscali e previdenziali per spese di personale	€ 78.552,13
A8	Rimborso spese per missioni e trasferte del personale del gruppo	€ 0,00
A9	Spese per acquisto buoni pasto del personale del gruppo	€ 0,00
A10	Spese per la relazione, stampa e spedizione di pubblicazioni o periodici e altre spese di comunicazione, anche web	€ 907,72
A11	Spese consulenze, studi e incarichi	€ 56.060,91
A12	Spese postali e telegrafiche	€ 0,00
A13	Spese telefoniche e di trasmissione dati	€ 24,16
A14	Spese di cancelleria e stampati	€ 1.234,20
A15	Spese per duplicazione e stampa	€ 0,00
A16	Spese per libri, riviste, pubblicazioni e quotidiani	€ 0,00
A17	Spese per attività promozionali, di rappresentanza, convegni e attività di aggiornamento	€ 0,00
A18	Spese per l'acquisto o il noleggio di cellulari per il gruppo	€ 0,00
A19	Spese per l'acquisto o il noleggio di dotazioni informatiche e di ufficio	€ 7.217,98
A20	Spese logistiche (affitto sale riunioni, attrezzature e altri servizi logistici e ausiliari)	€ 0,00
A21-A23	Altre spese (Vedasi allegato)	€ 3.629,90
	<b>TOTALE USCITE</b>	<b>€ 235.816,25</b>



# CONSIGLIO REGIONALE DELLA PUGLIA

## Gruppo Consiliare

### "Movimento 5 Stelle"

#### Modello di rendicontazione annuale del Gruppo Consiliare Movimento 5 Stelle - Esercizio 2024 - Legislatura XI

Fondo iniziale di cassa per spese di funzionamento	€ 56.099,73
Fondo iniziale di cassa per spese di personale	€ 101.290,05
ENTRATE riscosse per l'esercizio	€ 294.250,76
USCITE pagate nell'esercizio	€ 235.816,25
Fondo di cassa finale per spese di funzionamento	€ 14.876,52
Fondo di cassa finale per spese di personale	€ 200.947,77

Il sottoscritto, nel presentare il rendiconto delle spese sostenute nel corso dell'anno su indicato, dichiara, in adempimento a quanto previsto dall'art.6, comma 2, della Legge regionale 11/01/1994 n°3, che i contributi assegnati sono stati utilizzati per fini istituzionali del gruppo stesso. L'avanzo di cassa è già impegnato per la programmazione e la realizzazione di manifestazioni politiche ed istituzionali sull'intero territorio regionale. La documentazione originale delle spese è custodita presso il Gruppo.

#### **IL PRESIDENTE del Gruppo Consiliare**

Movimento 5 Stelle

Galante Marco



Firmato digitalmente da  
GALANTE MARCO  
C=IT  
O=CONSIGLIO REGIONALE  
DELLA PUGLIA



CONSIGLIO REGIONALE DELLA PUGLIA

*Gruppo Consiliare*

**"Movimento 5 Stelle"**

---



# CONSIGLIO REGIONALE DELLA PUGLIA

## Gruppo Consiliare

### "Movimento 5 Stelle"

#### Modello di rendicontazione annuale del Gruppo Consiliare Movimento 5 Stelle - Esercizio 2024 - Legislatura XI

	<b>ENTRATE DISPONIBILI NELL'ESERCIZIO</b>	
A1	Fondi trasferiti per spese di funzionamento	€ 24.999,97
A2	Fondi trasferiti per spese di personale	€ 266.450,80
A3-A22	Altre entrate (Vedasi allegato)	€ 2.799,99
A4	Fondo cassa esercizi precedenti per spese di funzionamento	€ 56.099,73
A5	Fondo cassa esercizi precedenti per spese di personale	€ 101.290,05
	<b>TOTALE ENTRATE</b>	<b>€ 451.640,54</b>

	<b>USCITE PAGATE NELL'ESERCIZIO</b>	
A6	Spese per il personale sostenute dal gruppo	€ 88.171,97
A7	Versamento ritenute fiscali e previdenziali per spese di personale	€ 78.569,41
A8	Rimborso spese per missioni e trasferte del personale del gruppo	€ 0,00
A9	Spese per acquisto buoni pasto del personale del gruppo	€ 0,00
A10	Spese per la relazione, stampa e spedizione di pubblicazioni o periodici e altre spese di comunicazione, anche web	€ 907,72
A11	Spese consulenze, studi e incarichi	€ 59.267,31
A12	Spese postali e telegrafiche	€ 0,00
A13	Spese telefoniche e di trasmissione dati	€ 24,16
A14	Spese di cancelleria e stampati	€ 1.234,20
A15	Spese per duplicazione e stampa	€ 0,00
A16	Spese per libri, riviste, pubblicazioni e quotidiani	€ 0,00
A17	Spese per attività promozionali, di rappresentanza, convegni e attività di aggiornamento	€ 0,00
A18	Spese per l'acquisto o il noleggio di cellulari per il gruppo	€ 0,00
A19	Spese per l'acquisto o il noleggio di dotazioni informatiche e di ufficio	€ 7.217,98
A20	Spese logistiche (affitto sale riunioni, attrezzature e altri servizi logistici e ausiliari)	€ 0,00
A21-A23	Altre spese (Vedasi allegato)	€ 423,50
	<b>TOTALE USCITE</b>	<b>€ 235.816,25</b>





## CONSIGLIO REGIONALE DELLA PUGLIA

*Gruppo Consiliare*

**"Movimento 5 Stelle"**

---

### Modello di rendicontazione annuale del Gruppo Consiliare Movimento 5 Stelle - Esercizio 2024 - Legislatura XI

Fondo iniziale di cassa per spese di funzionamento	€ 56.099,73
Fondo iniziale di cassa per spese di personale	€ 101.290,05
ENTRATE riscosse per l'esercizio	€ 294.250,76
USCITE pagate nell'esercizio	€ 235.816,25
Fondo di cassa finale per spese di funzionamento	€ 14.876,52
Fondo di cassa finale per spese di personale	€ 200.947,77

Il sottoscritto, nel presentare il rendiconto delle spese sostenute nel corso dell'anno su indicato, dichiara, in adempimento a quanto previsto dall'art.6, comma 2, della Legge regionale 11/01/1994 n°3, che i contributi assegnati sono stati utilizzati per fini istituzionali del gruppo stesso. L'avanzo di cassa è già impegnato per la programmazione e la realizzazione di manifestazioni politiche ed istituzionali sull'intero territorio regionale. La documentazione originale delle spese è custodita presso il Gruppo.

**IL PRESIDENTE del Gruppo Consiliare**

Movimento 5 Stelle

Galante Marco



Firmato digitalmente da  
GALANTE MARCO  
C=IT  
O=CONSIGLIO REGIONALE  
DELLA PUGLIA



CONSIGLIO REGIONALE DELLA PUGLIA

*Gruppo Consiliare*

**"Movimento 5 Stelle"**

---



# CONSIGLIO REGIONALE DELLA PUGLIA

## Gruppo Consiliare

### "Movimento 5 Stelle"

#### Modello di rendicontazione annuale del Gruppo Consiliare Movimento 5 Stelle - Esercizio 2024 - Legislatura XI

	<b>ENTRATE DISPONIBILI NELL'ESERCIZIO</b>	
A1	Fondi trasferiti per spese di funzionamento	€ 24.999,97
A2	Fondi trasferiti per spese di personale	€ 266.450,80
A3-A22	Altre entrate (Vedasi allegato)	€ 2.799,99
A4	Fondo cassa esercizi precedenti per spese di funzionamento	€ 56.099,73
A5	Fondo cassa esercizi precedenti per spese di personale	€ 101.290,05
	<b>TOTALE ENTRATE</b>	<b>€ 451.640,54</b>
	<b>USCITE PAGATE NELL'ESERCIZIO</b>	
A6	Spese per il personale sostenute dal gruppo	€ 88.171,97
A7	Versamento ritenute fiscali e previdenziali per spese di personale	€ 73.334,69
A8	Rimborso spese per missioni e trasferte del personale del gruppo	€ 0,00
A9	Spese per acquisto buoni pasto del personale del gruppo	€ 0,00
A10	Spese per la relazione, stampa e spedizione di pubblicazioni o periodici e altre spese di comunicazione, anche web	€ 907,72
A11	Spese consulenze, studi e incarichi	€ 59.267,31
A12	Spese postali e telegrafiche	€ 0,00
A13	Spese telefoniche e di trasmissione dati	€ 24,16
A14	Spese di cancelleria e stampati	€ 1.234,20
A15	Spese per duplicazione e stampa	€ 0,00
A16	Spese per libri, riviste, pubblicazioni e quotidiani	€ 0,00
A17	Spese per attività promozionali, di rappresentanza, convegni e attività di aggiornamento	€ 0,00
A18	Spese per l'acquisto o il noleggio di cellulari per il gruppo	€ 0,00
A19	Spese per l'acquisto o il noleggio di dotazioni informatiche e di ufficio	€ 7.217,98
A20	Spese logistiche (affitto sale riunioni, attrezzature e altri servizi logistici e ausiliari)	€ 0,00
A21-A23	Altre spese (Vedasi allegato)	€ 5.658,22
	<b>TOTALE USCITE</b>	<b>€ 235.816,25</b>



## CONSIGLIO REGIONALE DELLA PUGLIA

### Gruppo Consiliare

### "Movimento 5 Stelle"

#### Modello di rendicontazione annuale del Gruppo Consiliare Movimento 5 Stelle - Esercizio 2024 - Legislatura XI

Fondo iniziale di cassa per spese di funzionamento	€ 56.099,73
Fondo iniziale di cassa per spese di personale	€ 101.290,05
ENTRATE riscosse per l'esercizio	€ 294.250,76
USCITE pagate nell'esercizio	€ 235.816,25
Fondo di cassa finale per spese di funzionamento	€ 9.641,80
Fondo di cassa finale per spese di personale	€ 206.182,49

Il sottoscritto, nel presentare il rendiconto delle spese sostenute nel corso dell'anno su indicato, dichiara, in adempimento a quanto previsto dall'art.6, comma 2, della Legge regionale 11/01/1994 n°3, che i contributi assegnati sono stati utilizzati per fini istituzionali del gruppo stesso. L'avanzo di cassa è già impegnato per la programmazione e la realizzazione di manifestazioni politiche ed istituzionali sull'intero territorio regionale. La documentazione originale delle spese è custodita presso il Gruppo.

#### **IL PRESIDENTE del Gruppo Consiliare**

Movimento 5 Stelle

Galante Marco



Firmato digitalmente da  
GALANTE MARCO  
C=IT  
O=CONSIGLIO REGIONALE  
DELLA PUGLIA



CONSIGLIO REGIONALE DELLA PUGLIA

*Gruppo Consiliare*

**"Partito Democratico"**

---

**IL PRESIDENTE**  
*Gruppo Partito Democratico*  
*Regione Puglia*  
Francesco Paolo CAMPO



CONSIGLIO REGIONALE DELLA PUGLIA

Gruppo Consiliare

"Partito Democratico"

Modello di rendicontazione annuale del Gruppo Consiliare Partito Democratico -  
Esercizio 2024 - Legislatura XI

	ENTRATE DISPONIBILI NELL'ESERCIZIO	
A1	Fondi trasferiti per spese di funzionamento	€ 75.000,00
A2	Fondi trasferiti per spese di personale	€ 799.498,40
A3-A22	Altre entrate (Vedasi allegato)	€ 6.312,15
A4	Fondo cassa esercizi precedenti per spese di funzionamento	€ 5.321,49
A5	Fondo cassa esercizi precedenti per spese di personale	€ 24.782,94
	<b>TOTALE ENTRATE</b>	<b>€ 910.914,98</b>

	USCITE PAGATE NELL'ESERCIZIO	
A6	Spese per il personale sostenute dal gruppo	€ 624.668,01
A7	Versamento ritenute fiscali e previdenziali per spese di personale	€ 160.498,73
A8	Rimborso spese per missioni e trasferte del personale del gruppo	€ 0,00
A9	Spese per acquisto buoni pasto del personale del gruppo	€ 0,00
A10	Spese per la relazione, stampa e spedizione di pubblicazioni o periodici e altre spese di comunicazione, anche web	€ 0,00
A11	Spese consulenze, studi e incarichi	€ 79.216,80
A12	Spese postali e telegrafiche	€ 0,00
A13	Spese telefoniche e di trasmissione dati	€ 0,00
A14	Spese di cancelleria e stampati	€ 551,49
A15	Spese per duplicazione e stampa	€ 0,00
A16	Spese per libri, riviste, pubblicazioni e quotidiani	€ 900,00
A17	Spese per attività promozionali, di rappresentanza, convegni e attività di aggiornamento	€ 0,00
A18	Spese per l'acquisto o il noleggio di cellulari per il gruppo	€ 0,00
A19	Spese per l'acquisto o il noleggio di dotazioni informatiche e di ufficio	€ 0,00
A20	Spese logistiche (affitto sale riunioni, attrezzature e altri servizi logistici e ausiliari)	€ 0,00
A21-A23	Altre spese (Vedasi allegato)	€ 1.141,42
	<b>TOTALE USCITE</b>	<b>€ 866.976,45</b>

Pagina 1 di 2

**IL PRESIDENTE**  
Gruppo Partito Democratico  
Regione Puglia  
Francesco Paolo CAMPO





## CONSIGLIO REGIONALE DELLA PUGLIA

*Gruppo Consiliare*

**"Partito Democratico"**

### Modello di rendicontazione annuale del Gruppo Consiliare Partito Democratico - Esercizio 2024 - Legislatura XI

Fondo iniziale di cassa per spese di funzionamento	€ 5.321,49
Fondo iniziale di cassa per spese di personale	€ 24.782,94
ENTRATE riscosse per l'esercizio	€ 880.810,55
USCITE pagate nell'esercizio	€ 866.976,45
Fondo di cassa finale per spese di funzionamento	€ 4.871,82
Fondo di cassa finale per spese di personale	€ 39.066,71

Il sottoscritto, nel presentare il rendiconto delle spese sostenute nel corso dell'anno su indicato, dichiara, in adempimento a quanto previsto dall'art.6, comma 2, della Legge regionale 11/01/1994 n°3, che i contributi assegnati sono stati utilizzati per fini istituzionali del gruppo stesso. L'avanzo di cassa è già impegnato per la programmazione e la realizzazione di manifestazioni politiche ed istituzionali sull'intero territorio regionale. La documentazione originale delle spese è custodita presso il Gruppo.

**IL PRESIDENTE del Gruppo Consiliare**

Partito Democratico

Campo Francesco Paolo

**IL PRESIDENTE**

*Gruppo Partito Democratico  
Regione Puglia*

Francesco Paolo CAMPO



CONSIGLIO REGIONALE DELLA PUGLIA

Gruppo Consiliare

"Partito Democratico"

Modello di rendicontazione annuale del Gruppo Consiliare Partito Democratico -  
Esercizio 2024 - Legislatura XI

	ENTRATE DISPONIBILI NELL'ESERCIZIO	
A1	Fondi trasferiti per spese di funzionamento	€ 75.000,00
A2	Fondi trasferiti per spese di personale	€ 799.498,40
A3-A22	Altre entrate (Vedasi allegato)	€ 6.312,15
A4	Fondo cassa esercizi precedenti per spese di funzionamento	€ 5.321,49
A5	Fondo cassa esercizi precedenti per spese di personale	€ 24.782,94
	<b>TOTALE ENTRATE</b>	<b>€ 910.914,98</b>
	USCITE PAGATE NELL'ESERCIZIO	
A6	Spese per il personale sostenute dal gruppo	€ 624.668,01
A7	Versamento ritenute fiscali e previdenziali per spese di personale	€ 160.498,73
A8	Rimborso spese per missioni e trasferte del personale del gruppo	€ 0,00
A9	Spese per acquisto buoni pasto del personale del gruppo	€ 0,00
A10	Spese per la relazione, stampa e spedizione di pubblicazioni o periodici e altre spese di comunicazione, anche web	€ 0,00
A11	Spese consulenze, studi e incarichi	€ 79.216,80
A12	Spese postali e telegrafiche	€ 0,00
A13	Spese telefoniche e di trasmissione dati	€ 0,00
A14	Spese di cancelleria e stampati	€ 551,49
A15	Spese per duplicazione e stampa	€ 0,00
A16	Spese per libri, riviste, pubblicazioni e quotidiani	€ 900,00
A17	Spese per attività promozionali, di rappresentanza, convegni e attività di aggiornamento	€ 0,00
A18	Spese per l'acquisto o il noleggio di cellulari per il gruppo	€ 0,00
A19	Spese per l'acquisto o il noleggio di dotazioni informatiche e di ufficio	€ 0,00
A20	Spese logistiche (affitto sale riunioni, attrezzature e altri servizi logistici e ausiliari)	€ 0,00
A21-A23	Altre spese (Vedasi allegato)	€ 1.141,42
	<b>TOTALE USCITE</b>	<b>€ 866.976,45</b>





CONSIGLIO REGIONALE DELLA PUGLIA

*Gruppo Consiliare*

**"Partito Democratico"**

Modello di rendicontazione annuale del Gruppo Consiliare Partito Democratico -  
Esercizio 2024 - Legislatura XI

Fondo iniziale di cassa per spese di funzionamento	€ 5.321,49
Fondo iniziale di cassa per spese di personale	€ 24.782,94
ENTRATE riscosse per l'esercizio	€ 880.810,55
USCITE pagate nell'esercizio	€ 866.976,45
Fondo di cassa finale per spese di funzionamento	€ 4.823,93
Fondo di cassa finale per spese di personale	€ 39.114,60

Il sottoscritto, nel presentare il rendiconto delle spese sostenute nel corso dell'anno su indicato, dichiara, in adempimento a quanto previsto dall'art.6, comma 2, della Legge regionale 11/01/1994 n°3, che i contributi assegnati sono stati utilizzati per fini istituzionali del gruppo stesso. L'avanzo di cassa è già impegnato per la programmazione e la realizzazione di manifestazioni politiche ed istituzionali sull'intero territorio regionale. La documentazione originale delle spese è custodita presso il Gruppo.

**IL PRESIDENTE**  
*Gruppo Partito Democratico*  
*Regione Puglia*  
*Francesco Paolo CAMPO*



CONSIGLIO REGIONALE DELLA PUGLIA

*Gruppo Consiliare*

**"Partito Democratico"**

**Modello di rendicontazione annuale del Gruppo Consiliare Partito Democratico -  
Esercizio 2024 - Legislatura XI**

	ENTRATE DISPONIBILI NELL'ESERCIZIO	
A1	Fondi trasferiti per spese di funzionamento	€ 75.000,00
A2	Fondi trasferiti per spese di personale	€ 799.498,40
A3-A22	Altre entrate (Vedasi allegato)	€ 6.312,15
A4	Fondo cassa esercizi precedenti per spese di funzionamento	€ 5.321,49
A5	Fondo cassa esercizi precedenti per spese di personale	€ 24.782,94
	<b>TOTALE ENTRATE</b>	<b>€ 910.914,98</b>
	USCITE PAGATE NELL'ESERCIZIO	
A6	Spese per il personale sostenute dal gruppo	€ 624.668,01
A7	Versamento ritenute fiscali e previdenziali per spese di personale	€ 160.048,73
A8	Rimborso spese per missioni e trasferte del personale del gruppo	€ 0,00
A9	Spese per acquisto buoni pasto del personale del gruppo	€ 0,00
A10	Spese per la relazione, stampa e spedizione di pubblicazioni o periodici e altre spese di comunicazione, anche web	€ 0,00
A11	Spese consulenze, studi e incarichi	€ 79.666,80
A12	Spese postali e telegrafiche	€ 0,00
A13	Spese telefoniche e di trasmissione dati	€ 0,00
A14	Spese di cancelleria e stampati	€ 551,49
A15	Spese per duplicazione e stampa	€ 0,00
A16	Spese per libri, riviste, pubblicazioni e quotidiani	€ 900,00
A17	Spese per attività promozionali, di rappresentanza, convegni e attività di aggiornamento	€ 0,00
A18	Spese per l'acquisto o il noleggio di cellulari per il gruppo	€ 0,00
A19	Spese per l'acquisto o il noleggio di dotazioni informatiche e di ufficio	€ 0,00
A20	Spese logistiche (affitto sale riunioni, attrezzature e altri servizi logisitici e ausiliari)	€ 0,00
A21-A23	Altre spese (Vedasi allegato)	€ 1.141,42
	<b>TOTALE USCITE</b>	<b>€ 866.976,45</b>



## CONSIGLIO REGIONALE DELLA PUGLIA

*Gruppo Consiliare*

**"Partito Democratico"**

### Modello di rendicontazione annuale del Gruppo Consiliare Partito Democratico - Esercizio 2024 - Legislatura XI

Fondo iniziale di cassa per spese di funzionamento	€ 5.321,49
Fondo iniziale di cassa per spese di personale	€ 24.782,94
ENTRATE riscosse per l'esercizio	€ 880.810,55
USCITE pagate nell'esercizio	€ 866.976,45
Fondo di cassa finale per spese di funzionamento	€ 4.373,93
Fondo di cassa finale per spese di personale	€ 39.564,60

Il sottoscritto, nel presentare il rendiconto delle spese sostenute nel corso dell'anno su indicato, dichiara, in adempimento a quanto previsto dall'art.6, comma 2, della Legge regionale 11/01/1994 n°3, che i contributi assegnati sono stati utilizzati per fini istituzionali del gruppo stesso. L'avanzo di cassa è già impegnato per la programmazione e la realizzazione di manifestazioni politiche ed istituzionali sull'intero territorio regionale. La documentazione originale delle spese è custodita presso il Gruppo.

IL PRESIDENTE del Gruppo Consiliare

**IL PRESIDENTE**  
*Francesco Paolo CAMPO*  
Gruppo Partito Democratico  
Regione Puglia  
Francesco Paolo CAMPO



CONSIGLIO REGIONALE DELLA PUGLIA

*Gruppo Consiliare*

**"Per La Puglia"**

---

**RENDICONTO ESERCIZIO FINANZIARIO 2024 XI LEGISLATURA**





CONSIGLIO REGIONALE DELLA PUGLIA

Gruppo Consiliare

"Per La Puglia"

**Modello di rendicontazione annuale del Gruppo Consiliare Per La Puglia - Esercizio  
2024 - Legislatura XI**

	<b>ENTRATE DISPONIBILI NELL'ESERCIZIO</b>	
A1	Fondi trasferiti per spese di funzionamento	€ 15.833,34
A2	Fondi trasferiti per spese di personale	€ 171.112,51
A3-A22	Altre entrate (Vedasi allegato)	€ 0,00
A4	Fondo cassa esercizi precedenti per spese di funzionamento	€ 1.296,20
A5	Fondo cassa esercizi precedenti per spese di personale	€ 122.650,00
	<b>TOTALE ENTRATE</b>	<b>€ 310.892,05</b>
	<b>USCITE PAGATE NELL'ESERCIZIO</b>	
A6	Spese per il personale sostenute dal gruppo	€ 118.904,85
A7	Versamento ritenute fiscali e previdenziali per spese di personale	€ 19.383,99
A8	Rimborso spese per missioni e trasferte del personale del gruppo	€ 0,00
A9	Spese per acquisto buoni pasto del personale del gruppo	€ 0,00
A10	Spese per la relazione, stampa e spedizione di pubblicazioni o periodici e altre spese di comunicazione, anche web	€ 0,00
A11	Spese consulenze, studi e incarichi	€ 1.500,00
A12	Spese postali e telegrafiche	€ 0,00
A13	Spese telefoniche e di trasmissione dati	€ 0,00
A14	Spese di cancelleria e stampati	€ 0,00
A15	Spese per duplicazione e stampa	€ 0,00
A16	Spese per libri, riviste, pubblicazioni e quotidiani	€ 0,00
A17	Spese per attività promozionali, di rappresentanza, convegni e attività di aggiornamento	€ 0,00
A18	Spese per l'acquisto o il noleggio di cellulari per il gruppo	€ 0,00
A19	Spese per l'acquisto o il noleggio di dotazioni informatiche e di ufficio	€ 0,00
A20	Spese logistiche (affitto sale riunioni, attrezzature e altri servizi logistici e ausiliari)	€ 0,00
A21-A23	Altre spese (Vedasi allegato)	€ 692,29
	<b>TOTALE USCITE</b>	<b>€ 140.481,13</b>



## CONSIGLIO REGIONALE DELLA PUGLIA

*Gruppo Consiliare*

**"Per La Puglia"**

### Modello di rendicontazione annuale del Gruppo Consiliare Per La Puglia - Esercizio 2024 - Legislatura XI

Fondo iniziale di cassa per spese di funzionamento	€ 1.296,20
Fondo iniziale di cassa per spese di personale	€ 122.650,00
ENTRATE riscosse per l'esercizio	€ 186.945,85
USCITE pagate nell'esercizio	€ 140.481,13
Fondo di cassa finale per spese di funzionamento	€ 14.937,25
Fondo di cassa finale per spese di personale	€ 155.473,67

Il sottoscritto, nel presentare il rendiconto delle spese sostenute nel corso dell'anno su indicato, dichiara, in adempimento a quanto previsto dall'art.6, comma 2, della Legge regionale 11/01/1994 n°3, che i contributi assegnati sono stati utilizzati per fini istituzionali del gruppo stesso. L'avanzo di cassa è già impegnato per la programmazione e la realizzazione di manifestazioni politiche ed istituzionali sull'intero territorio regionale. La documentazione originale delle spese è custodita presso il Gruppo.

**IL PRESIDENTE del Gruppo Consiliare**

Per La Puglia

Tutolo Antonio

Antonio  
Tutolo  
07.02.2025  
14:44:40  
GMT+02:00

